Mujeres en la política: 2025

Unión Interparlamentaria
Por la democracia. Para todos.

ONU MUJERES
Entidad de las Naciones Unidas para la Igualdad de Género y el Empoderamiento de las Mujeres

Situación al 1º de enero de 2025

Ministras de Gabinete

Los países están clasificados según el porcentaje de Ministras de Gabinete que encabezan Ministerios a fecha de 1 de enero de 2025.

Rango	País	% Mujeres	Mujeres	Total de ministros[1]
	50 a 64,3%			
1	Nicaragua	64,3	9	14
2	Finlandia	61,1	11	18
3	Islandia	60,0	6	10
=	Liechtenstein	60,0	3	5
5	Estonia	58,3	7	12
6	Andorra	50,0	6	12
=	Chile	50,0	12	24
=	España	50,0	11	22
=	Reino Unido	50,0	9	18
	40 a 49,9%			
10	Australia	48,3	14	29
11	Suecia	47,8	11	23
12	Colombia	47,4	9	19
=	Noruega	47,4	9	19
14	Alemania	46,2	6	13
15	Canadá	45,7	16	35
16	Etiopía	45,5	10	22
17	México	45,0	9	20
18	Sudáfrica	43,8	14	32
19	Bélgica	42,9	6	14
=	Suiza	42,9	3	7
21	Madagascar	42,3	11	26
22	Ecuador	42,1	8	19
23	Albania	41,7	5	12
=	Santo Tomé y Príncipe*	41,7	5	12
25	Portugal	41,2	7	17
26	Estados Unidos de América	40,0	6	15
=	Francia	40,0	6	15
=	Mónaco	40,0	2	5
=	Países Bajos (Reino de los)	40,0	6	15
	35 a 39,9%			
30	Dominica	38,5	5	13
=	Guatemala	38,5	5	13
32	Honduras	37,5	9	24
=	Micronesia (Estados Federados de)	37,5	3	8
=	Serbia	37,5	9	24
35	Eslovenia	36,8	7	19
=	Namibia	36,8	7	19
37	Letonia	35,7	5	14
=	República de Moldova	35,7	5	14
=	Seychelles	35,7	5	14
40	Guyana	35,3	6	17
=	Liberia*	35,3	6	17
=	Panamá	35,3	6	17
43	Nueva Zelandia	35,0	7	20
=	Polonia	35,0	7	20
	30 a 34,9%			
45	Armenia	33,3	4	12
=	Burundi	33,3	5	15
=	Chipre	33,3	6	18
=	Costa Rica	33,3	7	21
=	Jamaica	33,3	5	15
=	Luxemburgo	33,3	5	15
=	Malawi	33,3	7	21
=	Sierra Leona	33,3	9	27
53	Brasil	32,3	10	31
=	Togo	32,3	10	31
55	Trinidad y Tabago	31,8	7	22
56	Barbados	31,3	5	16
=	Cabo Verde	31,3	5	16
=	El Salvador*	31,3	5	16
59	Granada	30,8	4	13
60	Dinamarca	30,4	7	23
61	Kenya	30,0	6	20
=	Uganda	30,0	6	20
	25 a 29,9%			
63	Suriname	29,4	5	17
64	Angola	29,2	7	24
65	Lituania	28,6	4	14
=	República Unida de Tanzania	28,6	6	21
67	Zimbabwe	28,0	7	25
68	Mozambique[1]	27,8	5	18
69	Gabón	27,6	8	29
70	Venezuela (Rep. Bolivariana de)	26,5	9	34
71	Eswatini	26,3	5	19
=	Marruecos	26,3	5	19
=	Rwanda	26,3	5	19
=	Ucrania	26,3	5	19
75	Argentina	25,0	2	8
=	Austria	25,0	3	12
=	Eritrea*	25,0	4	16
=	Georgia	25,0	3	12
=	Italia	25,0	4	16
=	República Dem. del Congo	25,0	10	40
=	Saint Kitts y Nevis	25,0	2	8
=	Túnez	25,0	6	24
	20 a 24,9%			
83	Montenegro	24,0	6	25
84	Benin	23,8	5	21
=	Níger	23,8	5	21
86	Bolivia (Estado Plurinacional de)	23,5	4	17
=	Paraguay*	23,5	4	17
=	Sudán del Sur*	23,5	8	34
89	Samoa	23,1	3	13
90	Bahamas	22,2	4	18
=	Congo	22,2	8	36
=	Guinea	22,2	6	27
=	Haití*	22,2	4	18
94	Bahrein	21,7	5	23
=	Djibouti	21,7	5	23
96	Irlanda[1]	21,4	3	14
=	Uruguay	21,4	3	14
98	Guinea-Bissau*	20,8	5	24
99	Camerún	20,6	7	34
100	Emiratos Árabes Unidos	20,0	4	20
=	Grecia	20,0	4	20
=	Timor-Leste	20,0	4	20
	15 a 19,9%			
103	Côte d'Ivoire	19,4	6	31
=	República Centroafricana	19,4	6	31
105	Mauritania	19,2	5	26
106	Mongolia	18,8	3	16
=	República de Corea	18,8	3	16
108	Malí	18,5	5	27
109	Bangladesh	18,2	4	22
=	Cuba	18,2	4	22
=	San Vicente y las Granadinas	18,2	2	11
=	Santa Lucía	18,2	2	11
=	Tonga*	18,2	2	11
114	Kuwait	17,6	3	17
=	Rep. Dem. Popular Lao*	17,6	3	17
=	República Dominicana	17,6	3	17
117	Filipinas	17,4	4	23
=	Ghana[1]	17,4	4	23
119	Botswana	16,7	3	18
=	Chad*	16,7	4	24
=	Croacia	16,7	3	18
=	Israel	16,7	5	30
123	Senegal	16,0	4	25
=	Zambia	16,0	4	25
125	Tailandia	15,8	3	19
126	Jordania	15,4	4	26
127	Macedonia del Norte	15,0	3	20
=	Omán	15,0	3	20
	10 a 14,9%			
129	Gambia	14,3	3	21
=	Kazajstán	14,3	3	21
=	Kiribati	14,3	2	14
=	Nauru	14,3	1	7
=	Singapur	14,3	2	14
=	Tayikistán	14,3	2	14
135	Argelia*	13,3	4	30
=	Comoras*	13,3	2	15
=	Egipto	13,3	4	30
=	Eslovaquia	13,3	2	15
139	Iraq	13,0	3	23
140	Antigua y Barbuda	12,5	1	8
=	Indonesia	12,5	5	40
=	Kirguistán	12,5	2	16
=	Malta	12,5	2	16
=	Palau*	12,5	1	8
=	Rumania	12,5	2	16
146	Lesotho	11,8	2	17
147	Libia*	11,5	3	26
148	Bhután	11,1	1	9
=	Bosnia y Herzegovina	11,1	1	9
=	Camboya	11,1	3	27
=	Malasia	11,1	3	27
=	Qatar	11,1	2	18
=	Viet Nam[2]	11,1	2	18
154	Fiji	10,5	2	19
=	Perú	10,5	2	19
156	Brunei Darussalam	10,0	1	10
=	Irán (República Islámica del)	10,0	3	30
=	Japón*	10,0	2	20
=	San Marino	10,0	1	10
	5 a 9,9%			
160	Burkina Faso	9,5	2	21
=	Federación de Rusia	9,5	2	21
=	Islas Salomón	9,5	2	21
=	Maldivas	9,5	2	21
=	Nepal	9,5	2	21
165	Sri Lanka	9,1	2	22
166	Nigeria	8,8	3	34
167	China	8,3	2	24
=	Mauricio	8,3	2	24
169	Somalia*	8,0	2	25
170	Sudán*	7,7	2	26
171	Chequia	6,7	1	15
172	Belice	5,9	1	17
=	Türkiye	5,9	1	17
174	India	5,6	2	36
175	Bulgaria[1]	5,3	1	19
=	Guinea Ecuatorial	5,3	1	19
177	Uzbekistán	4,8	1	21
178	Líbano	4,5	1	22
179	Belarús	4,3	1	23
180	Papua Nueva Guinea*	2,7	1	37
	0%			
181	Arabia Saudita	0,0	0	24
=	Azerbaiyán	0,0	0	17
=	Hungría	0,0	0	11
=	Islas Marshall	0,0	0	9
=	Pakistán	0,0	0	18
=	Turkmenistán*	0,0	0	17
=	Tuvalu	0,0	0	8
=	Vanuatu	0,0	0	12
=	Yemen	0,0	0	24
	Información no disponible			
	Afganistán, Myanmar, Rep. Árabe Siria, Rep. Popular Democrática de Corea			

[1] El total incluye a mujeres y hombres que forman parte del Gabinete y encabezan Ministerios. Incluye también a los Jefes de Gobierno que tienen carteras ministeriales.
* Las cifras corresponden al nuevo Gabinete que se nombró después del 1 de enero de 2025 tras las elecciones celebradas en 2024.
[1] Las cifras corresponden al nuevo Gabinete que se nombró después del 1 de enero de 2025.
[2] Las cifras corresponden a un nuevo Gabinete que se nombró después del 1 de enero de 2025.
* Las cifras se refieren a los ministros miembros del Gabinete, incluidos tanto los jefes de ministerios y entidades equivalentes a ministerios que dirigen el desarrollo y la aplicación de las principales áreas políticas.

*Fuentes: ONU Mujeres; Datos obtenidos de las Misiones Permanentes ante las Naciones Unidas; sitios web oficiales de los gobiernos y *información disponible públicamente.*

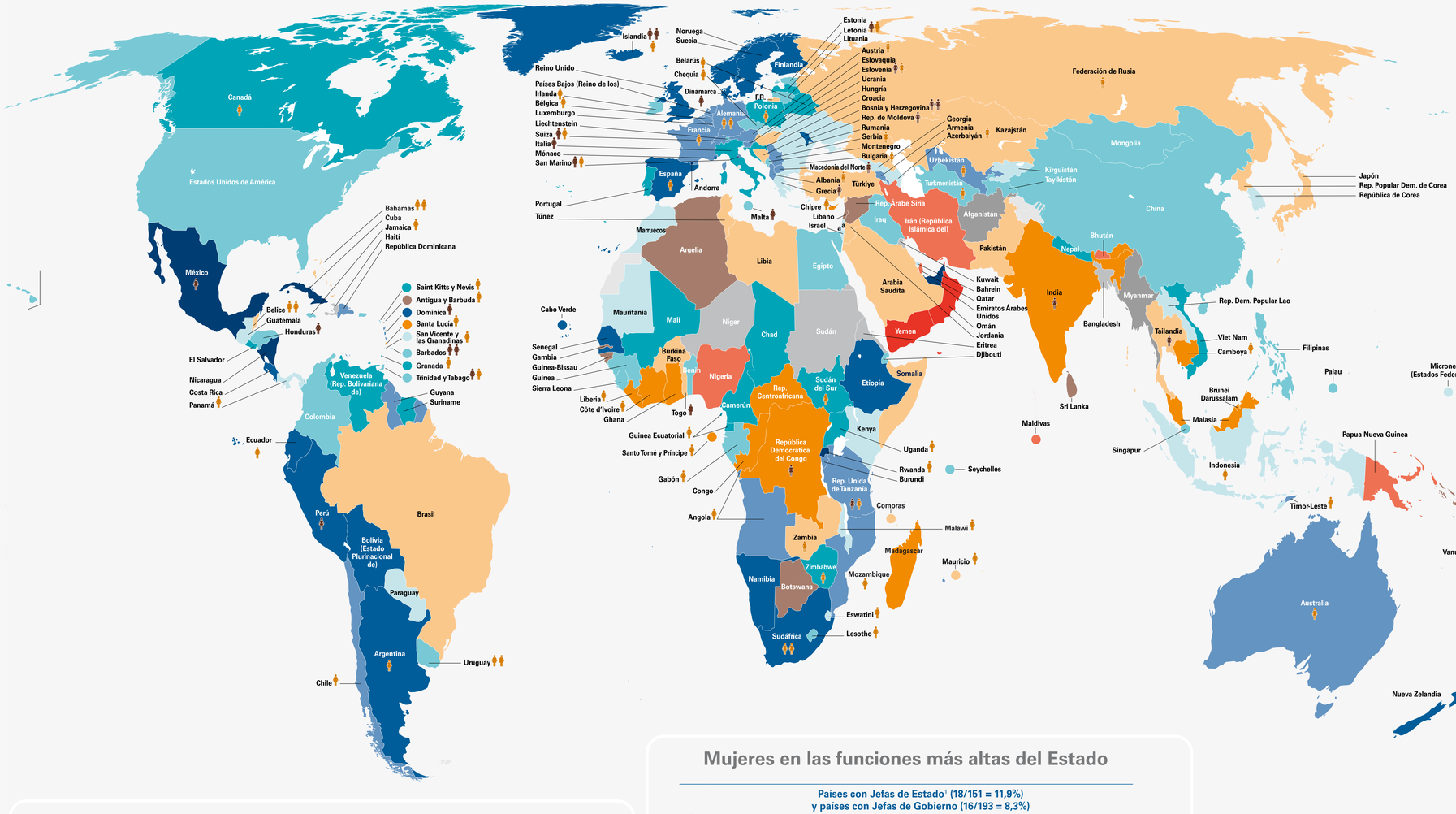

Proporción de ministras del Gabinete por tipo de cartera[a]

(sobre la base de 189 países)

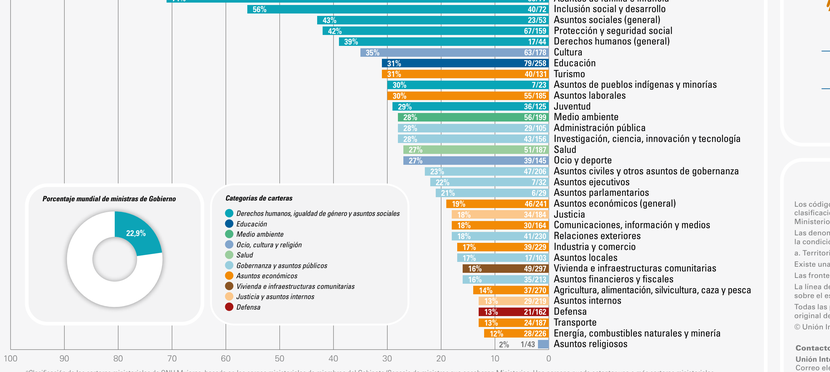

*Clasificación de las carteras ministeriales de ONU Mujeres, basada en los cargos ministeriales de miembros del Gabinete/Consejo de ministros que encabezan Ministerios. Una persona puede ostentar una o más carteras ministeriales. Un tipo de cartera puede estar a cargo de varios ministros en un país.

Mujeres en las funciones más altas del Estado

Países con Jefas de Estado[1] (18/151 = 11,9%) y países con Jefas de Gobierno (16/193 = 8,3%)

Jefas de Estado: Barbados, Bosnia y Herzegovina**, Dominica, Eslovenia, Grecia, India, Islandia, Macedonia del Norte, Malta, Perú, República de Moldova y Trinidad y Tabago.
Jefas de Gobierno: Honduras, Islas Marshall, México, República Unida de Tanzanía, San Marino** y Suiza**.
Jefas de Gobierno: Barbados, Bosnia y Herzegovina, Dinamarca, Islandia, Italia, Letonia, República Democrática del Congo, Samoa, Tailandia y Togo.

Presidentas de Parlamento[2] (64/270 = 23,7%)

Albania, Alemania (2 cámaras), Angola, Antigua y Barbuda, Argentina, Australia, Austria, Azerbaiyán, Bahamas (2 cámaras), Belarús, Bélgica, Belice (2 cámaras), Bulgaria, Camboya, Canadá, Côte d'Ivoire, Chequia, Chile, Chipre, Ecuador, Eslovenia, España, Eswatini, Federación de Rusia, Francia, Gabón, Granada, Guinea Ecuatorial, Indonesia, Irlanda, Islandia, Jamaica, Lesotho, Letonia, Liberia, Malawi, Mauricio, Mozambique, Panamá, Polonia, República Unida de Tanzanía, Rwanda, Saint Kitts y Nevis, San Marino, Santa Lucía, Santo Tomé y Príncipe, San Vicente y las Granadinas, Serbia, Sudáfrica (2 cámaras), Sudán del Sur, Suiza, Timor-Leste, Trinidad y Tabago, Turkmenistán, Uganda, Uruguay (2 cámaras), Uzbekistán, Zambia y Zimbabwe.

Vicepresidentas de Parlamento (208/638 = 32,6%)

De las 244 cámaras en 172 países para las que se dispone de información, en 124 hay al menos una mujer que es Vicepresidenta.

[1] Se excluyen los países con sistemas monárquicos.
[2] A fecha de 1 de enero de 2025, había 270 puestos cubiertos de Presidente.
** Miembro de una jefatura colectiva del Estado.

Acerca de este mapa

Los códigos de colores de los países reflejan el porcentaje de mujeres en los parlamentos unicamerales o en la cámara baja del parlamento, y corresponden a los datos de la clasificación mundial de mujeres en el parlamento que se encuentra a la derecha del mapa. La clasificación mundial de mujeres que forman parte de Gabinetes y encabezan Ministerios se encuentra a la izquierda del mapa.

Las denominaciones empleadas en este mapa y la forma en que aparecen presentados los datos que contiene no implican, de parte de ONU Mujeres o de la UIP, juicio alguno sobre la condición jurídica de países, territorios, ciudades o zonas, o de sus autoridades, ni respecto de la delimitación de sus fronteras o límites.

a. Territorio Palestino Ocupado.

Existe una disputa entre los Gobiernos de la Argentina y el Reino Unido de Gran Bretaña e Irlanda del Norte acerca de la soberanía de las Islas Malvinas (Falkland Islands).

Las fronteras definitivas entre la República del Sudán y la República de Sudán del Sur no se han determinado todavía.

La línea de puntos representa aproximadamente la Línea de Control en Jammu y Cachemira convenida por la India y el Pakistán. Las partes no han llegado todavía a un acuerdo sobre el estatuto definitivo de Jammu y Cachemira.

Todas las partes de este mapa pueden reproducirse, sin modificación, para uso personal o no comercial con la condición de citar debidamente indicaciones claras sobre la fuente original de los datos.
© Unión Interparlamentaria y ONU-Mujeres, 2025.

Contactos:
Unión Interparlamentaria (UIP)
Correo electrónico: postbox@ipu.org
www.ipu.org

Entidad de las Naciones Unidas para la Igualdad de Género y el Empoderamiento de las Mujeres (ONU-Mujeres)
Correo electrónico: media.team@unwomen.org
www.unwomen.org

Promedios mundial y regionales de mujeres en los parlamentos

	Cámara única o baja	Cámara alta o Senado	Ambas cámaras combinadas
Promedio mundial	**27,2%**	27,4%	27,2%
Promedios regionales			
Américas	**35,3%**	36%	35,4%
Europa	**31,8%**	31,9%	31,8%
África Subsahariana	**27,1%**	27%	27,1%
Asia	**22,1%**	22%	22,1%
Pacífico	**20,1%**	49,5%	23,2%
Oriente Medio y Norte de África	**18,1%**	11,7%	16,7%

* La composición de las agrupaciones regionales de la UIP puede consultarse en https://data.ipu.org/content/regional-groupings

Mujeres en el parlamento

Los países están clasificados y coloreados con arreglo al porcentaje de mujeres en parlamentos unicamerales o en la cámara baja del parlamento.
Situación resultante de elecciones o nombramientos al 1º de enero de 2025.

Rango	País	Cámara única o baja % Mujeres	Cámara única o baja Mujeres/Escaños	Cámara alta o Senado % Mujeres	Cámara alta o Senado Mujeres/Escaños
	50 a 65%				
1	Rwanda	63,8	51 / 80	53,9	14 / 26
2	Cuba	55,7	262 / 470	—	— / —
3	Nicaragua	55,0	50 / 91	—	— / —
4	México	50,2	251 / 500	50,0	64 / 128
5	Andorra	50,0	14 / 28	—	— / —
=	Emiratos Árabes Unidos	50,0	20 / 40	—	— / —
	40 a 49,9%				
7	Costa Rica	49,1	28 / 57	—	— / —
8	Bolivia (Estado Plurinacional de)	46,2	60 / 130	55,6	20 / 36
9	Islandia	46,0	29 / 63	—	— / —
10	Mónaco	45,8	11 / 24	—	— / —
11	Finlandia	45,5	91 / 200	—	— / —
=	Nueva Zelandia	45,5	56 / 123	—	— / —
13	Suecia	45,0	157 / 349	—	— / —
14	Sudáfrica	44,6	174 / 390	44,4	24 / 54
15	Cabo Verde	44,4	32 / 72	—	— / —
=	Noruega	44,4	75 / 169	—	— / —
17	España	44,3	155 / 350	42,5	113 / 266
18	Dinamarca	43,6	78 / 179	—	— / —
19	Ecuador	43,1	59 / 137	—	— / —
20	Argentina	42,4	109 / 257	45,8	33 / 72
21	Etiopía	41,9	202 / 482	29,7	43 / 145
22	Perú	41,5	54 / 130	—	— / —
23	Senegal	41,2	68 / 165	—	— / —
24	Dominica	40,6	13 / 32	—	— / —
=	Namibia[(1)]	40,6	39 / 96	14,3	6 / 42
26	Reino Unido	40,5	263 / 650	30,0	240 / 801
27	República de Moldova	40,0	40 / 100	—	— / —
	35 a 39,9%				
28	Guyana	39,4	29 / 71	—	— / —
29	Bélgica	39,3	59 / 150	47,5	28 / 59
=	Países Bajos (Reino de los)	39,3	59 / 150	40,0	30 / 75
31	Mozambique	39,2	99 / 252	—	— / —
=	Macedonia del Norte	39,2	47 / 120	—	— / —
33	Angola	39,1	86 / 220	—	— / —
=	Australia	39,1	59 / 151	56,6	43 / 76
35	Suiza	38,5	77 / 200	34,8	16 / 46
36	Armenia	38,3	41 / 107	—	— / —
37	Burundi	38,2	47 / 123	41,0	16 / 39
38	Uzbekistán	38,0	57 / 150	24,6	16 / 65
39	República Unida de Tanzanía	37,8	148 / 392	—	— / —
40	Serbia	37,2	93 / 250	—	— / —
41	República Dominicana	36,8	70 / 190	12,5	4 / 32
42	Francia	36,2	208 / 575	37,1	129 / 348
43	Austria	36,1	65 / 183	46,7	28 / 60
44	Albania	35,7	50 / 140	—	— / —
=	Alemania	35,7	282 / 733	34,8	24 / 69
46	Eslovenia	35,6	32 / 90	17,5	7 / 40
47	Timor-Leste	35,4	23 / 65	—	— / —
48	Chile	35,1	54 / 154	26,0	13 / 50
49	Luxemburgo	35,0	21 / 60	—	— / —
=	San Marino	35,0	21 / 60	—	— / —
	30 a 34,9%				
51	Portugal	34,8	80 / 230	—	— / —
52	Uganda	34,1	189 / 555	—	— / —
53	Chad	34,0	64 / 188	—	— / —
54	Belarús	33,9	37 / 109	30,5	18 / 59
=	Camerún	33,9	61 / 180	33,0	33 / 100
56	Nepal	33,5	92 / 275	37,3	22 / 59
57	Croacia	33,1	50 / 151	—	— / —
58	Italia	32,8	131 / 400	36,3	74 / 204
59	Sudán del Sur	32,4	178 / 550	32,1	27 / 84
60	Venezuela (Rep. Bolivariana de)	32,1	89 / 277	—	— / —
61	El Salvador	31,7	19 / 60	—	— / —
62	Suriname	31,4	16 / 51	—	— / —
=	Viet Nam	31,4	150 / 478	—	— / —
64	Granada	31,3	5 / 16	30,8	4 / 13
=	Polonia	31,3	144 / 460	19,0	19 / 100
=	Saint Kitts y Nevis	31,3	5 / 16	—	— / —
67	Guinea Ecuatorial	31,0	31 / 100	25,0	20 / 80
=	Letonia	31,0	31 / 100	—	— / —
69	Canadá	30,9	104 / 337	53,6	52 / 97
70	Malí	30,4	41 / 135	—	— / —
71	Zimbabwe	30,1	84 / 279	44,3	35 / 79
	25 a 29,9%				
72	Guinea	29,6	24 / 81	—	— / —
=	Singapur	29,6	29 / 98	—	— / —
74	Sierra Leona	29,5	44 / 149	—	— / —
75	Colombia	29,4	55 / 187	31,4	33 / 105
76	Iraq	28,9	95 / 329	—	— / —
77	Estonia	28,7	29 / 101	—	— / —
=	Estados Unidos de América	28,7	125 / 435	25,0	25 / 100
79	Jamaica	28,6	18 / 63	40,0	8 / 20
=	Seychelles	28,6	10 / 35	—	— / —
81	Lituania	28,4	40 / 141	—	— / —
82	Uruguay[(2)]	28,3	29 / 99	32,3	10 / 31
83	Liechtenstein	28,0	7 / 25	—	— / —
=	Filipinas	28,0	98 / 307	30,4	7 / 23
85	Malta	27,9	22 / 79	—	— / —
86	Egipto	27,7	164 / 592	13,7	41 / 299
87	Honduras	27,3	35 / 128	—	— / —
88	Montenegro	27,2	22 / 81	—	— / —
89	Tayikistán	27,0	17 / 63	25,8	8 / 31
90	Trinidad y Tabago	26,8	11 / 41	32,3	10 / 31
91	Barbados	26,7	8 / 30	33,3	7 / 21
92	Benín	26,6	29 / 109	—	— / —
93	China	26,5	790 / 2977	—	— / —
94	Djibouti	26,2	17 / 65	—	— / —
95	Turkmenistán	25,6	32 / 125	—	— / —
96	Chequia	25,5	51 / 200	21,3	17 / 80
=	Gabón	25,5	25 / 98	20,3	14 / 69
98	Mongolia	25,4	32 / 126	—	— / —
99	Irlanda[(3)]	25,3	44 / 174	38,0	19 / 50
100	Lesotho	25,0	30 / 120	21,2	7 / 33
=	Palau	25,0	4 / 16	13,3	2 / 15
	20 a 24,9%				
102	Marruecos	24,3	96 / 395	11,7	14 / 120
103	Israel	24,2	29 / 120	—	— / —
104	Paraguay	23,8	19 / 80	22,2	10 / 45
105	Grecia	23,3	70 / 300	—	— / —
=	Kenya	23,3	81 / 348	31,3	21 / 67
=	Mauritania	23,3	41 / 176	—	— / —
=	Eslovaquia	23,3	35 / 150	—	— / —
109	Rumania	22,4	74 / 331	20,3	27 / 133
110	Kirguistán	22,2	20 / 90	—	— / —
111	Georgia	22,0	33 / 150	—	— / —
=	Rep. Dem. Popular Lao	22,0	36 / 164	—	— / —
113	Indonesia	21,9	127 / 580	—	— / —
114	Panamá	21,7	15 / 69	—	— / —
=	San Vicente y las Granadinas	21,7	5 / 23	—	— / —
116	Eswatini	21,6	18 / 74	46,7	14 / 30
117	Micronesia (Estados Federados de)	21,4	3 / 14	—	— / —
118	Bulgaria	21,3	51 / 240	—	— / —
119	Ucrania	21,2	85 / 401	—	— / —
120	Azerbaiyán	20,8	26 / 125	—	— / —
121	Malawi	20,7	40 / 193	—	— / —
122	República de Corea	20,3	61 / 300	—	— / —
123	Bahrein	20,0	8 / 40	25,0	10 / 40
=	Guatemala	20,0	32 / 160	—	— / —
	15 a 19,9%				
125	Arabia Saudita	19,9	30 / 151	—	— / —
=	Türkiye	19,9	118 / 593	—	— / —
127	Jordania	19,6	27 / 138	14,5	10 / 69
=	Tailandia	19,6	97 / 495	22,5	45 / 200
129	Bosnia y Herzegovina	19,1	8 / 42	6,7	1 / 15
130	Somalia	19,0	52 / 274	25,9	14 / 54
131	Kazajstán	18,4	18 / 98	20,0	10 / 50
132	Burkina Faso	18,3	13 / 71	—	— / —
133	Brasil	18,1	93 / 513	19,8	16 / 81
134	Bahamas	18,0	7 / 39	31,3	5 / 16
135	Mauricio	17,9	12 / 67	—	— / —
136	Rep. Popular Dem. de Corea	17,6	121 / 687	—	— / —
137	Pakistán	17,0	53 / 311	18,8	16 / 85
138	Comoras	16,7	4 / 24	—	— / —
139	Libia	16,5	29 / 176	—	— / —
140	Federación de Rusia	16,4	74 / 450	18,5	31 / 168
141	Túnez	15,8	24 / 152	13,0	10 / 77
142	Japón	15,7	73 / 465	25,5	61 / 239
143	Belice	15,6	5 / 32	28,6	4 / 14
144	Hungría	15,2	30 / 197	—	— / —
145	Togo	15,0	17 / 113	—	— / —
=	Zambia	15,0	25 / 167	—	— / —
	10 a 14,9%				
147	Congo	14,6	22 / 151	31,9	23 / 72
=	Ghana	14,6	40 / 275	—	— / —
=	Santo Tomé y Príncipe	14,6	8 / 55	—	— / —
150	Chipre	14,3	8 / 56	—	— / —
151	Madagascar	14,1	23 / 163	11,1	2 / 18
152	India	13,8	75 / 544	16,7	39 / 234
153	Camboya	13,6	17 / 125	19,4	12 / 62
154	Malasia	13,5	30 / 222	16,1	9 / 56
155	Côte d'Ivoire	13,4	34 / 254	24,5	24 / 98
156	Rep. Democrática del Congo	13,0	62 / 477	15,8	16 / 101
=	Samoa	13,0	7 / 54	—	— / —
158	Islas Marshall	12,1	4 / 33	—	— / —
159	Brunei Darussalam	11,8	4 / 34	—	— / —
160	República Centroafricana	11,4	16 / 140	—	— / —
161	Kirib